

März / Mars 2026

Import Schnittholz Fichte/Tanne roh & bearbeitet pro Monat
 Importation de sciage brut et usiné d'épicéa/sapin par mois

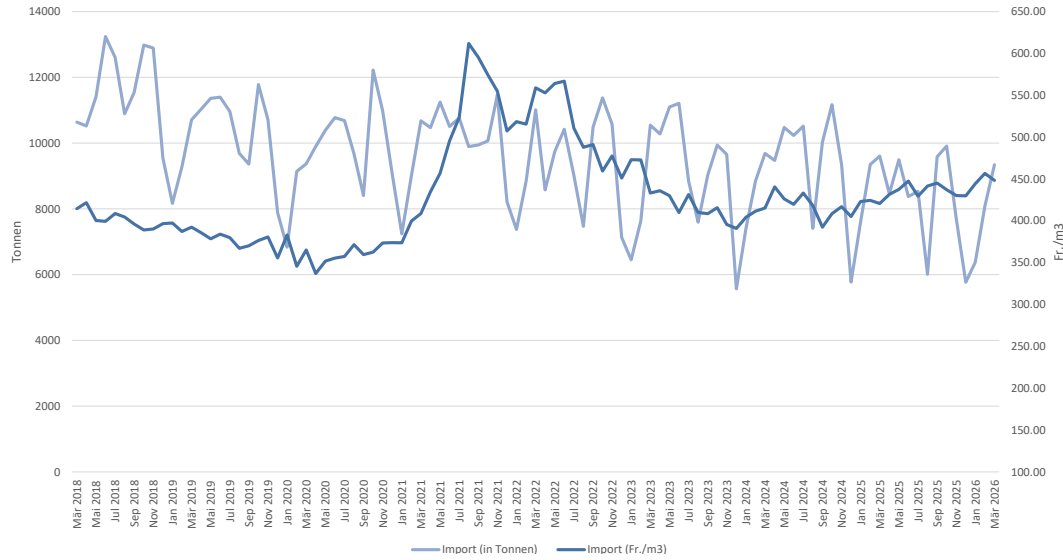

Herkunftsländer Menge / Pays d'origine Quantité [%]

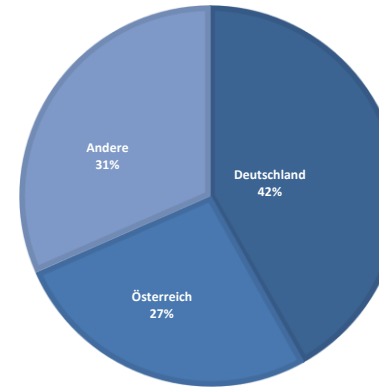

[t] [CHF/m3]

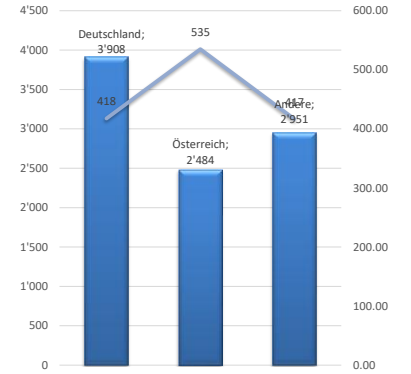

Export Schnittholz Fichte/Tanne roh & bearbeitet pro Monat
 Exportation de sciage brut et usiné d'épicéa/sapin par mois

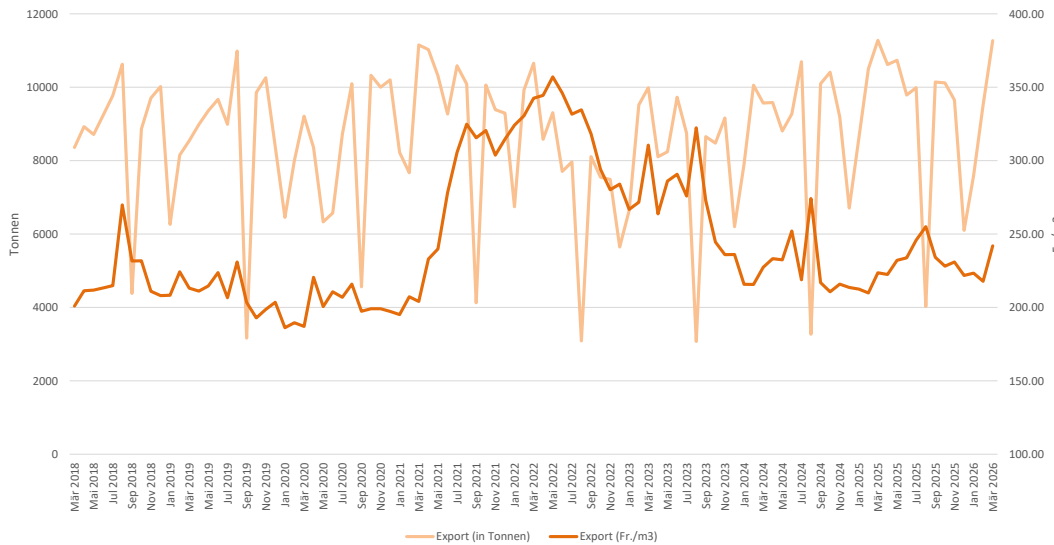

Zielländer Menge / Pays cibles Quantité [%]

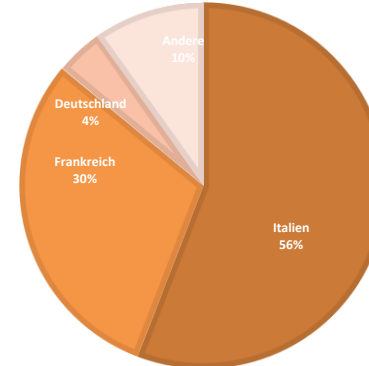

[t] [CHF/m3]

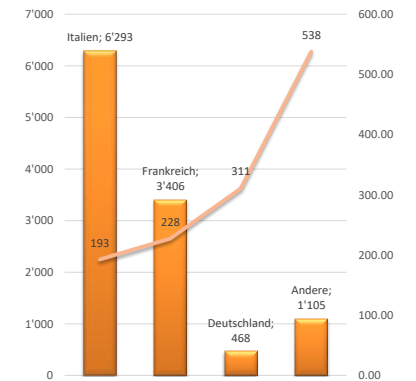

Die Zollstatistik rechnet mit 520kg pro m3 Fichte Tanne-Schnittholz
 Les statistiques douanières calculent 520 kg/m3 de sciages d'épicéa et de sapin

2026	Schnittholz Fi/Ta roh & bearbeitet Sciages d'èpicéa/sapin bruts & usinés															4407.1200		
IMPORT	Jan	Feb	Mär	Q1	Apr	Mai	Jun	Q2	Jan-Jun	Jul	Aug	Sep	Q3	Okt	Nov	Dez	Q4	Jan-Dez
Menge [t]																		
Deutschland	2'706	3'000	3'908	9'614														
Österreich	2'109	2'754	2'484	7'348														
Andere	1'562	2'331	2'951	6'844														
Gesamthandel 2026	6'377	8'085	9'344	23'806														
Veränderung 26:25	-16.1%	-13.5%	-2.8%	-10.4%														
Gesamthandel 2025	7'601	9'346	9'608	26'555	8'460	9'496	8'378	26'334	52'889	8'531	6'010	9'587	24'129	9'908	7'697	5'769	23'375	100'392
Gesamthandel 2024	7'395	8'850	9'690	25'935	9'473	10'478	10'233	30'183	56'118	10'517	7'408	10'037	27'962	11'170	9'345	5'774	26'288	110'368
Gesamthandel 2023	6'450	7'635	10'548	24'633	10'281	11'101	11'210	32'592	57'225	8'845	7'597	9'030	25'472	9'940	9'656	5'568	25'165	107'862
Gesamthandel 2022	7'373	8'847	11'015	27'235	8'578	9'743	10'424	28'745	55'980	9'013	7'470	10'486	26'969	11'380	10'577	7'128	29'086	112'035
Gesamthandel 2021	7'774	9'479	11'733	28'987	10'732	10'251	11'079	32'062	61'049	11'336	8'387	10'393	30'116	10'574	11'339	6'861	28'774	119'939
Wert [1'000 CHF]																		
Deutschland	2'154	2'434	3'138	7'725														
Österreich	2'076	2'758	2'555	7'389														
Andere	1'220	1'910	2'365	5'495														
Gesamthandel 2026	5'450	7'102	8'058	20'609														
Veränderung 26:25	-11.9%	-6.9%	3.6%	-4.5%														
Gesamthandel 2025	6'185	7'629	7'774	21'588	7'024	7'993	7'211	22'227	43'815	7'047	5'105	8'209	20'361	8'329	6'369	4'769	19'467	83'643
Gesamthandel 2024	5'747	7'005	7'738	20'491	8'027	8'587	8'259	24'874	45'365	8'762	5'959	7'576	22'297	8'777	7'494	4'498	20'769	88'430
Gesamthandel 2023	5'866	6'943	8'786	21'596	8'623	9'182	8'837	26'642	48'238	7'338	5'989	7'095	20'421	7'946	7'346	4'185	19'477	88'137
Gesamthandel 2022	7'353	8'771	11'839	27'963	9'123	10'568	11'364	31'056	59'019	8'850	7'009	9'902	25'761	10'054	9'715	6'184	25'953	110'733
Gesamthandel 2021	5'588	7'289	9'221	22'099	8'970	9'007	10'556	28'533	50'632	11'419	9'870	11'900	33'190	11'681	12'102	6'694	30'477	114'299
Wert [CHF/m3]				Ø Q1				Ø Q2	Ø Jan-Jun				Ø Q3				Ø Q4	Ø Jan-Dez
Deutschland	413.83	421.89	417.53	417.85														
Österreich	511.94	520.60	534.81	522.92														
Andere	406.24	426.15	416.66	417.51														
Gesamthandel 2026	444.42	456.75	448.44	450.18														
Veränderung 26:25	5.0%	7.6%	6.6%	6.5%														
Gesamthandel 2025	423.17	424.45	420.73	422.74	431.70	437.69	447.54	438.90	430.79	429.54	441.68	445.26	438.81	437.14	430.25	429.87	433.08	433.25
Gesamthandel 2024	404.11	411.61	415.28	410.84	440.64	426.18	419.72	428.53	420.36	433.22	418.31	392.48	414.65	408.59	417.00	405.13	410.82	416.64
Gesamthandel 2023	472.93	472.89	433.13	455.88	436.11	430.13	409.95	425.07	438.33	431.40	409.94	408.53	416.89	415.67	395.61	390.81	402.47	424.90
Gesamthandel 2022	518.62	515.49	558.89	533.89	553.04	564.03	566.93	561.80	548.22	510.58	487.90	491.05	496.70	459.40	477.63	451.12	464.00	513.96
Gesamthandel 2021	373.79	399.88	408.67	396.44	434.61	456.90	495.45	462.76	431.27	523.80	611.96	595.41	573.07	574.47	555.00	507.33	550.79	495.55

Die Zollstatistik rechnet mit 900kg pro m3 Fi/Ta-Rundholz
 Les statistiques douanières prévoient 900 kg par m3 de bois brut d'èpicéa et de sapin

2026	Schnittholz Fi/Ta roh & bearbeitet Sciages d'èpicéa/sapin bruts & usinés														4407.1200			
EXPORT	Jan	Feb	Mär	Q1	Apr	Mai	Jun	Q2	Jan-Jun	Jul	Aug	Sep	Q3	Okt	Nov	Dez	Q4	Jan-Dez
Menge [t]																		
Italien	3'939	5'093	6'293	15'325														
Frankreich	2'620	2'745	3'406	8'771														
Deutschland	154	228	468	850														
Andere	881	1'446	1'105	3'433														
Gesamthandel 2026	7'594	9'512	11'272	28'379														
Veränderung 26:25	-11.9%	-9.4%	-0.1%	-6.7%														
Gesamthandel 2025	8'624	10'502	11'278	30'404	10'619	10'733	9'787	31'139	61'543	9'986	4'029	10'143	24'158	10'118	9'650	6'099	25'868	111'569
Gesamthandel 2024	7'901	10'053	9'571	27'525	9'585	8'807	9'272	27'663	55'189	10'697	3'269	10'097	24'063	10'408	9'192	6'708	26'308	105'560
Gesamthandel 2023	6'639	9'522	9'988	26'149	8'106	8'241	9'731	26'078	52'227	8'744	3'072	8'655	20'471	8'475	9'162	6'202	23'839	96'537
Gesamthandel 2022	6'742	9'925	10'656	27'323	8'582	9'308	7'705	25'595	52'918	7'964	3'090	8'108	19'161	7'545	7'488	5'648	20'682	92'761
Gesamthandel 2021	7'296	11'078	11'284	29'658	10'511	9'171	10'480	30'162	59'820	10'721	3'821	10'245	24'787	9'338	9'449	7'443	26'229	110'836
Wert [1'000 CHF]																		
Italien	1'509	1'879	2'332	5'719														
Frankreich	1'173	1'218	1'490	3'882														
Deutschland	139	160	280	579														
Andere	441	727	1'143	2'311														
Gesamthandel 2026	3'262	3'984	5'245	12'491														
Veränderung 26:25	-7.4%	-6.0%	8.2%	-0.9%														
Gesamthandel 2025	3'524	4'238	4'849	12'611	4'543	4'790	4'400	13'732	26'343	4'720	1'975	4'566	11'261	4'438	4'287	2'601	11'326	48'931
Gesamthandel 2024	3'278	4'169	4'183	11'631	4'298	3'936	4'495	12'729	24'360	4'500	1'723	4'211	10'435	4'216	3'816	2'755	10'787	45'581
Gesamthandel 2023	3'406	4'974	5'965	14'346	4'110	4'533	5'440	14'083	28'429	4'638	1'905	4'541	11'084	3'986	4'158	2'815	10'959	50'472
Gesamthandel 2022	4'203	6'309	7'019	17'531	5'685	6'391	5'127	17'203	34'734	5'079	1'988	4'962	12'029	4'266	4'035	3'085	11'386	58'149
Gesamthandel 2021	2'737	4'415	4'428	11'580	4'709	4'229	5'605	14'544	26'124	6'299	2'387	6'217	14'904	5'756	5'519	4'503	15'779	56'807
Wert [CHF/m3]				Ø Q1				Ø Q2	Ø Jan-Jun				Ø Q3				Ø Q4	Ø Jan-Dez
Italien	199.20	191.80	192.68	194.06														
Frankreich	232.86	230.80	227.56	230.16														
Deutschland	468.73	365.50	310.80	354.14														
Andere	260.19	261.35	537.77	350.07														
Gesamthandel 2026	223.37	217.79	241.96	228.88														
Veränderung 26:25	5.1%	3.8%	8.2%	6.1%														
Gesamthandel 2025	212.49	209.85	223.56	215.68	222.45	232.06	233.76	229.32	222.58	245.77	254.96	234.09	242.40	228.09	231.00	221.74	227.68	228.06
Gesamthandel 2024	215.74	215.66	227.29	219.73	233.18	232.40	252.09	239.27	229.52	218.78	274.16	216.85	225.49	210.62	215.87	213.58	213.21	224.54
Gesamthandel 2023	266.80	271.65	310.57	285.29	263.68	286.03	290.70	280.83	283.06	275.85	322.35	272.81	281.54	244.58	235.96	236.03	239.04	271.87
Gesamthandel 2022	324.16	330.54	342.52	333.64	344.47	357.05	346.01	349.51	341.31	331.62	334.56	318.25	326.43	293.99	280.20	284.03	286.28	325.97
Gesamthandel 2021	195.09	207.26	204.05	203.04	232.97	239.81	278.11	250.74	227.09	305.55	324.90	315.56	312.67	320.56	303.73	314.64	312.82	266.52
Import - Export [t]	1'218	1'427	1'928	4'573														
[m3]	2'341	2'745	3'708	8'795														

Die Zollstatistik rechnet mit 900kg pro m3 Fi/Ta-Rundholz
 Les statistiques douanières prévoient 900 kg par m3 de bois brut d'èpicéa et de sapin